ГЕНЕРАЛЬНЫЙ ПЛАН ВИДЛИЦКОГО СЕЛЬСКОГО ПОСЕЛЕНИЯ
ОЛОНЕЦКОГО НАЦИОНАЛЬНОГО МУНИЦИПАЛЬНОГО РАЙОНА РЕСПУБЛИКИ КАРЕЛИИ
Карта планируемого размещения объектов местного значения Видлицкого сельского поселения

УСЛОВНЫЕ ОБОЗНАЧЕНИЯ:

- Граница Республики Карелия
- Граница Олонецкого муниципального района
- Граница сельского поселения
- Существующие границы населенных пунктов
- Проектируемые границы населенных пунктов
- Земельные участки, сведения о которых содержатся в ГКН
- Существующее кладбище
- Скотомогильник

ФУНКЦИОНАЛЬНЫЕ ЗОНЫ:

- Зона населенных пунктов
- СХ — Зона сельскохозяйственного назначения
- ПР — Зона промышленности, энергетики, транспорта, связи, радиовещания, телевидения, информатики, земли для обеспечения космической деятельности, земли обороны, безопасности и земли иного специального назначения
- ЛФ — Зона лесфонда

ЗОНЫ С ОСОБЫМИ УСЛОВИЯМИ ИСПОЛЬЗОВАНИЯ:

- Водоохранная зона
- Санитарно-защитная зона
- 2ПОЯС — 2, 3 пояс санитарной охраны источников питьевого водоснабжения
- Охранная зона гидрологического поста
- Охранная зона инженерных сетей

ОБЬЕКТЫ ТРАНСПОРТНОЙ ИНФРАСТРУКТУРЫ:

Железнодорожные пути

- Железнодорожный путь общего пользования "Подейное Поле – Янисьярви"

ОБЬЕКТЫ ЖЕЛЕЗНОДОРОЖНОГО ТРАСНПОРТА

- Железнодорожная станция

СУЩЕСТВУЮЩИЕ ИНЖЕНЕРНЫЕ СЕТИ:

Сети электроснабжения

- ВЛ – 35 кВ
- Электрическая подстанция 35 кВ

ПУНКТЫ ГОСУДАРСТВЕННОЙ НАБЛЮДАТЕЛЬНОЙ СЕТИ

Наименование	Охранная зона
Гидрологический пост	200 м

ОСОБО ОХРАНЯЕМЫЕ ПРИРОДНЫЕ ТЕРРИТОРИИ

- Государственный ботанический заказник лекарственных растений «Толокнянка обыкновенная»

Планируемые объекты федерального значения Российской Федерации на территории Видлицкого сельского поселения:

В области трубопроводного транспорта

1 очередь – до 2020г.

- Газопровод-отвод и ГРС Питкяранта

Планируемые объекты регионального значения Республики Карелия на территории Видлицкого сельского поселения:

В области автомобильного транспорта

1 очередь – до 2020г.

- Реконструкция участка автомобильной дороги Олонец-Вартсиля, км 51 – км 58

2 очередь – до 2038г.

- 2.1 Реконструкция мостового перехода через р.Новзема на км 3 автодороги Видлица-Кинелахта-Ведлозеро
- 2.2 Мостовой переход через р.Видлица на км 19 автодороги Видлица-Кинелахта-Ведлозеро

В области туризма

1 очередь – до 2020г.

- 2.3 Создание парка отдыха и здоровья «Vitele» объектов туристкой, в том числе объектов туристкой инфраструктуры, объектов туристского показа, объектов обеспечивающей инфраструктуры

Планируемые объекты местного значения Олонецкого национального муниципального района на территории Видлицкого с.п.:

В области промышленного и агропромышленного комплексов

1 очередь – до 2020г.

- 3.1 Строительство производства по переработке рыбы в п. Устье Видлицы
- 3.2 Строительство свинарника на 500 голов в с. Видлица

В области туризма

1 очередь – до 2020г.

- 3.3 Строительство деревни Дедов Морозов

2 очередь – до 2038г.

- 3.4 Организация полувольного содержания кабана
- 3.5 Строительство туристической базы в д. Верхняя Видлица
- 3.6 Строительство туристической базы в д. Большие Горы

В области спорта

1 очередь – до 2020г.

- 3.7 Строительство физкультурно-оздоровительного комплекса в с. Видлица
- 3.8 Реконструкция спортивного зала в с. Видлица
- 3.9 Реконструкция стадиона в с. Видлица

В области теплоснабжения

1 очередь – до 2020г.

- 3.10 Реконструкция и перевод котельных на газ в с. Видлица

Месторождения полезных ископаемых в Видлицком с.п.

№	Условное обозначение	Наименование объекта	Основное полезное ископаемое	Местонахождение
1	1	Кивистосуо № 590	Торф	В 800 м к югу от оз. Кавгоярви 61°15'59" с.ш, 32°16'20" в.д.
2	2	Вирасуо № 840	Торф	В 4 км к западу от северной окраины оз. Новоземское 61°19'21" с.ш, 32°20'59" в.д.
3	3	Кохту-Нитто № 741	Торф	В 7,2 км к северо-западу от с. Видлица 61°13'49" с.ш, 32°16'42" в.д.
4	4	Видлицкий карьер № 742	Торф	В 1,8 км к северо-западу от с. Видлица 61°11'58" с.ш, 32°21'57" в.д.
5	5	Канусуо № 743	Торф	В 1,7 км к юго-западу от оз. Сорбала 61°14'18" с.ш, 32°29'49" в.д.
6	6	Тулокса № 744	Торф	В 2,5 км к юго-востоку от оз. Сорбала 61°13'52" с.ш, 32°35'21" в.д.
7	7	Пертисуо № 746	Торф	В 3 км к востоку от д. Верхняя Видлица 61°11'13" с.ш, 32°33'03" в.д.
8	8	«№ 3644» № 1226	Торф	В 3,1 км к западу от оз. Раявалампи 61°22'20" с.ш, 32°20'40" в.д.
9	9	Виетсуо № 1228	Торф	В 2 км к югу от оз. Новоземское 61°16'59" с.ш, 32°25'55" в.д.
10	10	«№3646» № 1227	Торф	В 4,5 км к югу от оз. Новоземское 61°15'48" с.ш, 32°24'44" в.д.
11	11	«№ 3648» № 1238	Торф	В 4,8 км к северо-западу от с. Видлица 61°13'56" с.ш, 32°19'45" в.д.
12	12	Пихтессуо № 1239	Торф	В 3 км к северу от с. Видлица 61°14'15" с.ш, 32°23'12" в.д.
13	13	«№ 3650» № 1240	Торф	В 4 км к северо-востоку от с. Видлица 61°14'26" с.ш, 32°26'52" в.д.
14	14	Кукшагора № 1241	Торф	В 6,8 км к востоку от д. Верхняя Видлица 61°12'01" с.ш, 32°37'37" в.д.
15	15	Болото у оз. Линдозеро № 1242	Торф	К северо-западу от оз. Линдозеро 61°09'06" с.ш, 32°29'23" в.д.

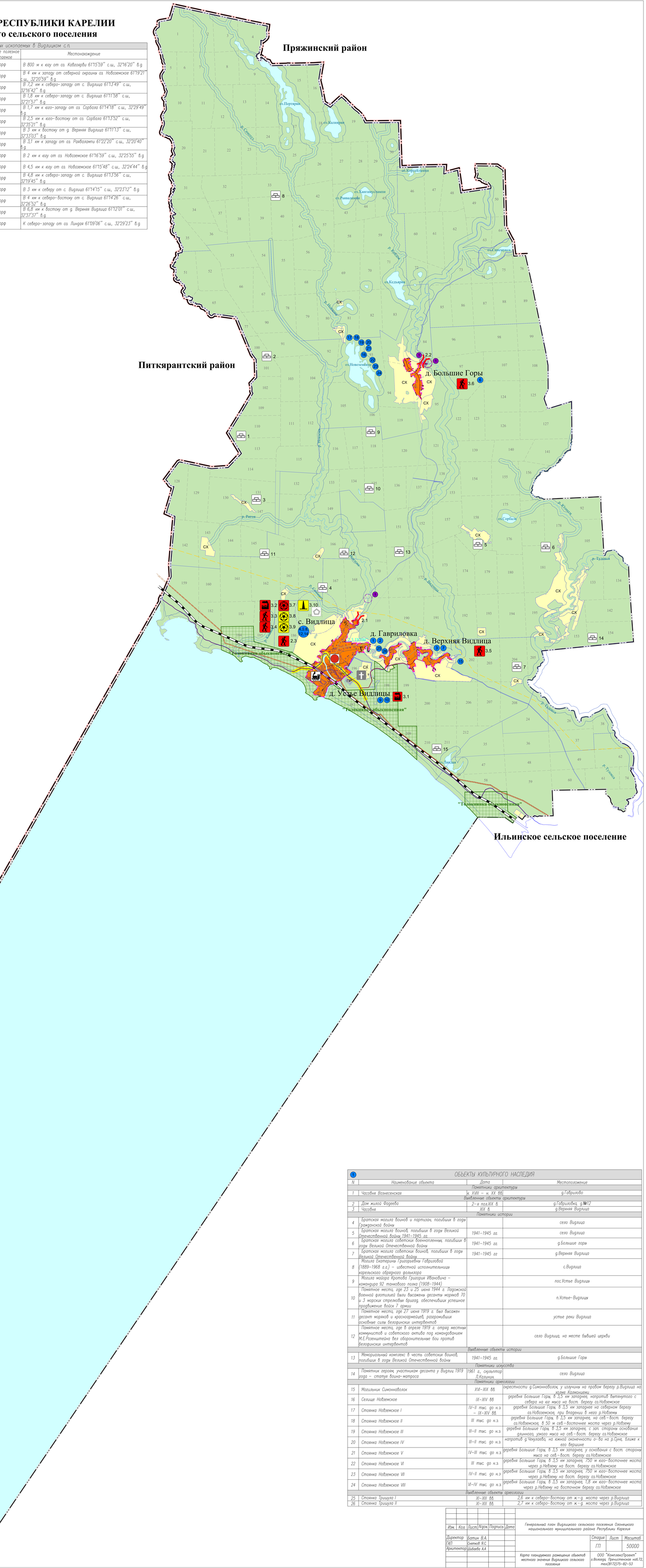

ОБЬЕКТЫ КУЛЬТУРНОГО НАСЛЕДИЯ

N	Наименование объекта	Дата	Местоположение
	Памятники архитектуры		
1	Часовня Вознесенская	к. XVIII – н. XX вв.	д.Гавриловка
	Выявленные объекты архитектуры		
2	Дом жилой Фадеева	2-я пол.XIX в.	д.Гавриловка, д.№12
3	Часовня	XIX в.	д.Верхняя Видлица
	Памятники истории		
4	Братская могила воинов и партизан, погибших в годы Гражданской войны		село Видлица
5	Братская могила воинов, погибших в годы Великой Отечественной войны 1941–1945 гг.	1941–1945 гг.	село Видлица
6	Братская могила советских военнопленных, погибших в годы Великой Отечественной войны	1941–1945 гг.	д.Большие горы
7	Братская могила советских воинов, погибших в годы Великой Отечественной войны	1941–1945 гг.	д.Верхняя Видлица
8	Могила Екатерины Григорьевны Гавриловой (1889–1968 г.г.) – известной исполнительницы карельского обрядного фольклора		с.Видлица
9	Могила майора Кротова Григория Ивановича – командира 92 танкового полка (1908–1944)		пос.Устье Видлицы
10	Памятное места, где 23 и 25 июня 1944 г. Ладожской военной флотилией были высажены десанты моряков 70 и 3 морских стрелковых бригад, обеспечивших успешное продвижение войск 7 армии		п.Устье–Видлицы
11	Памятное места, где 27 июня 1919 г. был высажен десант моряков и красноармейцев, разгромивших основные силы белофинских интервентов		устье реки Видлица
12	Памятное места, где в апреле 1919 г. отряд местных коммунистов и советского актива под командованием М.Е.Розенштейна вел оборонительные бои против белофинских интервентов		село Видлица, на месте бывшей церкви
	Выявленные объекты истории		
13	Мемориальный комплекс в честь советских воинов, погибших в годы Великой Отечественной войны	1941–1945 гг.	д.Большие Горы
	Памятники искусства		
14	Памятник героям, участникам десанта у Видлии 1919 года – статуя воина-матроса	1961 г., скульптор Л.Калинин.	село Видлица
	Памятники археологии		
15	Могильник Симонноволок	XVI–XIX вв.	окрестности д.Симонноволок, у излучины на правом берегу р.Видлица на холме Калмоцкем
16	Селище Новземское	IX–XIV вв	деревня Большие Горы, в 3,5 км западнее, напротив вытянутого с севера на юг мыса на вост. берегу оз.Новземское
17	Стоянка Новземское I	IV–II тыс. до н.э. – IX–XIV вв.	деревня Большие Горы, в 3,5 км западнее на северном берегу оз.Новоземское, при впадении в него р.Новземы
18	Стоянка Новземское II	III тыс. до н.э.	деревня Большие Горы, в 3,5 км западнее, на сев.-вост. берегу оз.Новземское, в 50 м сев.-восточнее моста через р.Новзему
19	Стоянка Новземское III	III–II тыс. до н.э.	деревня Большие Горы, в 3,5 км западнее, с зап. стороны основания длинного, узкого мыса на сев.-вост. берегу оз.Новземское
20	Стоянка Новземское IV	III–II тыс. до н.э.	напротив д.Чекулаево, на южной оконечности о-ва на р.Суне, ближе к его вершине
21	Стоянка Новземское V	IV–III тыс. до н.э.	деревня Большие Горы, в 3,5 км западнее, у основания с вост. стороны мыса на сев.-вост. берегу оз.Новземское
22	Стоянка Новземское VI	III тыс. до н.э.	деревня Большие Горы, в 3,5 км западнее, 750 м юго-восточнее моста через р.Невзему на вост. берегу оз.Новземское
23	Стоянка Новземское VII	IV–II тыс. до н.э	деревня Большие Горы, в 3,5 км западнее, 750 м юго-восточнее моста через р.Невзему на вост. берегу оз.Новземское
24	Стоянка Новземское VIII	VI–IV тыс. до н.э.	деревня Большие Горы, в 3,5 км западнее, 1,8 км юго-восточнее моста через р.Невзему на восточном берегу оз.Новземское
	Выявленные объекты археологии		
25	Стоянка Тришула I	XI–XIII вв.	2,6 км к северо-востоку от ж-д. моста через р.Видлица
26	Стоянка Тришула II	XI–XIII вв.	2,7 км к северо-востоку от ж-д. моста через р.Видлица

Изм.	Кол.	Лист	N док.	Подпись	Дата

Генеральный план Видлицкого сельского поселения Олонецкого национального муниципального района Республики Карелия

Директор	Батин В.А.	
ГАП	Снятков Я.С.	
Архитектор	Шибаева А.А.	

Стадия	Лист	Масштаб
ГП		50000

Карта планируемого размещения объектов местного значения Видлицкого сельского поселения

ООО "КомплексПроект"
г.Вологда, Пречистенская наб.72,
тел.(8172)75-82-53